⇒ **Baby-Krabbelreff**
im alten Pfarrhaus gegenüber der Kirche
jeden Dienstag von 9:30 bis 11:00 Uhr
Hauptstr. 13 Marienrachdorf
⇒ **Krabbeltreff**
1 x im Monat am Donnerstagnachmittag in der KiTa Regenbogen für Kinder ab 12 Mon.
Infos und Termine in der KiTa

KÖB Marienrachdorf
Bücherei im Pfarrhaus Marienrachdorf
montags von 16:30—18 Uhr
Es stehen Kinderbücher, Jugendbücher, Sachbücher u.a. Zeitschriften zur Ausleihe zur Verfügung. Kommen Sie vorbei, wir freuen uns auf Sie.

Stadtbücherei Selters
Rheinstraße 22 56242 Selters
Telefon: 02626/92506555
Ansprechpartner: Birgit Lantermann
@: buecherei@stadt-selters.de
www.stadt-selters.de/buecherei_ausleihe.php

Öffentliche Spielplätze:

Ellenhausen > Ecke Hochstraße/Rosenbusch
Marienrachdorf > Ringstraße/Am Bongert
Krümmel > Im Kirchweg mit Fußballplatz
Maroth > Am Weidchen & am Waldsee

Kath. Kirchengemeinde St. Anna
www.pfarrei-st.-anna.de
Kontakt: 026 26 92780-0
@: herschbach@pfarrei-st-anna.de

Ev. Kirchengemeinde Selters
www.ev-kirche-selters.de
Pfarrerin Swenja Müller
Tel.: 02626/337
@: kirchengemeinde.selters-westerwald@ekhn.de

Ev. Dietrich Bonhoeffer Gemeinde
Tel: 02626 / 921 837
@: Dietrich-Bonhoeffergemeinde.Westerwald@ekhn.de

Angelsportverein Petri Marienrachdorf
Daniel Bartlitz
Kontakt 0152 21 86 50 26
@: DanielBartlitz@hotmail.de

Angelverein **„Waldsee Maroth“ e.V.**
Hans Peter Forneberg
Kontakt: 0175 83 27 838
@: hp.forneberg@gmail.com

Sportclub Selters e.V. Schwimmen
Schwimmkurs für Kinder ab 5 Jahren
Beate Hahn-Kester Kontakt 026 26 17 709
@: schwimmkurse@sc-selters.de
info@sc-selters.de

Chor Klangfarben Marienrachdorf
Probe ungerade Kalenderwochen montags von 19 - 20 Uhr—Gabi Eutebach-Karasu
Kontakt 02626-236680
@: klangfarben@marienrachdorf.de

KiTa Regenbogen Marienrachdorf

KiTa-Sozialarbeit

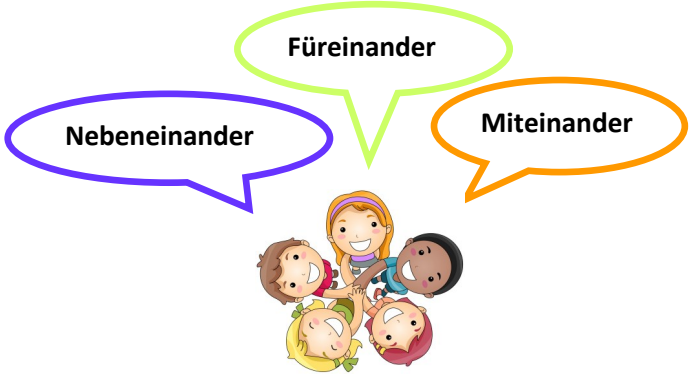

Die KiTa-Sozialarbeit ist ein Angebot mit dem Ziel der Chancengleichheit für Kinder & Familien. Sie ergänzt als Bindeglied zwischen KiTa und dem Lebensraum der Kinder mit deren Familien.

Unsere Grundprinzipien:
⇒ Freiwilligkeit
⇒ Vertraulichkeit
⇒ Wertschätzender & respektvoller Umgang

Wichtig zu wissen:
⇒ Angebote können von allen gleichermaßen in Anspruch genommen werden
⇒ Wir unterliegen der Schweigepflicht

Tel: 0 26 26 66 23
info@kindergarten-marienrachdorf.de
www.kindergarten-marienrachdorf.de

Angebote im Sozialraum der KiTa Regenbogen für Kinder & Familien

Sportverein Marienrachdorf
www.svm1921.de
Vorsitzender Ralf Schultes
@: info@svm1921.de

Kinderturnen
Montag
Eltern-Kind Turnen 1—4 Jahre
16—17 Uhr
Kinderturnen ab 4 Jahre 17—18 Uhr

Freitag
Eltern-Kind Turnen 1—4 Jahre 16—17 Uhr
Kinderturnen ab 4 Jahre 17—18 Uhr

Info & Anmeldung:
@: kinderturnen@svm1921.de

Bambinis Samstag 10:30—11:30 Uhr
@: jugend@svm1921.de

Freiwillige Feuerwehr Krümmel - Sessenhausen
Wehrführer Michael Pleitgen
Kontakt 0171 83 94 668
@: m.pleitgen@web.de
Bambini-Feuerwehr „Feuerlöwen“
Jugendfeuerwehr
Einsatzabteilung ab 16 Jahre
1. Vorsitzender Förderverein Christian Fein
@: c.fein@web.de

Musikverein Marienrachdorf
www.mvm-1977.de

Proben Ausbildungs-/Jugendorchester freitags
18:45 Uhr
Mehrzweckhalle Marienrachdorf
Vorsitzender Thomas Haubrich
Kontakt: 02626 83 40
@: info@mvm-1977.de
Schnuppern ist jederzeit möglich, Infos
@: jl@mvm-1977.de

Freiwillige Feuerwehr Marienrachdorf
Wehrführer Björn Becker
Kontakt 0160 90 89 61 29
Jugendfeuerwehr
Jugendwart Thomas Groß
0174 95 91 197

Freiwillige Feuerwehr Maroth & Jugendfeuerwehr
Wehrführer Jörg Waßmann
Kontakt 0171 69 19 537
@: joerg-wassmann@t-online.de

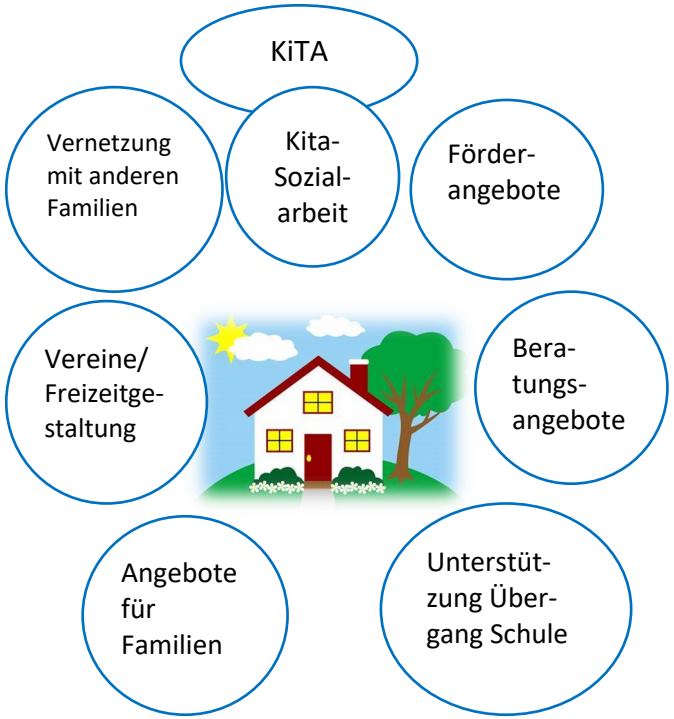

Wir unterstützen Eltern & Erziehungsberechtigte, indem wir hier die Angebote zur Freizeitgestaltung und Vereine in der Region vorstellen.